

Ligne Régulière

2 septembre 2019

> 30 août 2020

119

Millery

⇌ Lyon

Période Scolaire Lundi à Vendredi

| | R | R | R | R | a | b | | | | | | | | | | | |
|---------------------------------------|-------|-------|-------|-------|-------|-------|-------|-------|-------|-------|-------|-------|-------|-------|-------|-------|-------|
| MILLERY - L'ETANG | 05:55 | 06:30 | 06:55 | 07:00 | 07:00 | 07:10 | 07:20 | | 08:05 | | 13:00 | 15:45 | 16:30 | | 17:05 | 17:45 | 18:20 |
| MILLERY - FLIGNON | 05:56 | 06:31 | 06:56 | 07:01 | 07:01 | 07:11 | 07:21 | | 08:06 | | 13:01 | 15:46 | 16:31 | | 17:06 | 17:46 | 18:21 |
| MILLERY - SENTIER | 05:57 | 06:32 | 06:59 | 07:02 | 07:03 | 07:14 | 07:22 | | 08:07 | | 13:02 | 15:47 | 16:32 | | 17:07 | 17:47 | 18:22 |
| MILLERY - NINON VALLIN | 05:58 | 06:33 | 07:01 | 07:03 | 07:05 | 07:16 | 07:23 | | 08:08 | | 13:03 | 15:48 | 16:33 | | 17:08 | 17:48 | 18:23 |
| MILLERY - LA CROIX MALADIERE | 05:59 | 06:34 | 07:02 | 07:05 | 07:06 | 07:17 | 07:25 | | 08:10 | | 13:05 | 15:50 | 16:35 | | 17:10 | 17:50 | 18:25 |
| CHARLY - CHEMIN DU REPOS | 06:02 | 06:37 | 07:05 | 07:07 | 07:09 | 07:20 | 07:27 | | 08:12 | | 13:08 | 15:53 | 16:38 | | 17:13 | 17:53 | 18:28 |
| CHARLY - EGLISE | 06:02 | 06:37 | 07:06 | 07:08 | 07:10 | 07:21 | 07:28 | | 08:13 | | 13:08 | 15:53 | 16:38 | | 17:13 | 17:53 | 18:28 |
| CHARLY - CENTRE | 06:04 | 06:39 | 07:09 | 07:10 | 07:12 | 07:24 | 07:30 | | 08:15 | | 13:10 | 15:55 | 16:40 | | 17:15 | 17:55 | 18:30 |
| CHARLY - LA MURE | 06:05 | 06:40 | 07:11 | 07:11 | 07:14 | 07:26 | 07:31 | | 08:16 | | 13:12 | 15:57 | 16:42 | | 17:17 | 17:57 | 18:32 |
| CHARLY - PRIMEVERE | 06:07 | 06:42 | 07:13 | 07:13 | 07:15 | 07:28 | 07:33 | | 08:18 | | 13:14 | 15:59 | 16:44 | | 17:19 | 17:59 | 18:34 |
| VOURLES - MONTBEL | 06:08 | 06:43 | 07:15 | 07:15 | 07:17 | 07:30 | 07:35 | 07:35 | 08:20 | | 13:16 | 16:01 | 16:46 | | 17:21 | 18:01 | 18:36 |
| VOURLES - LES BALMES | | | 07:16 | | 07:18 | 07:31 | | 07:36 | | | | | | | | | |
| VOURLES - RUE DE LA GARE | | | 07:18 | | 07:20 | 07:33 | | 07:38 | | | | | | | | | |
| VOURLES - LA PLAINE | | | 07:19 | | 07:21 | 07:34 | | 07:40 | | | | | | | | | |
| VOURLES - PLACE NEUVE | | | 07:21 | | 07:23 | 07:36 | | 07:41 | | | | | | | | | |
| VOURLES - MAISON FORTE | | | 07:22 | | 07:24 | 07:37 | | 07:43 | | | | | | | | | |
| VOURLES - CLOS DES VALLIERES | | | 07:25 | | 07:27 | 07:40 | | 07:45 | | | | | | | | | |
| VOURLES - MAISON FORTE | 06:09 | 06:44 | | 07:16 | | | 07:36 | | 08:21 | | 13:17 | 16:02 | 16:47 | | 17:22 | 18:02 | 18:37 |
| VOURLES - PLACE NEUVE | 06:10 | 06:45 | | 07:17 | | | 07:37 | | 08:22 | | 13:18 | 16:03 | 16:48 | | 17:23 | 18:03 | 18:38 |
| VOURLES - COLLEGE LOUIS QUERBES | | | | | | | | | | 12:15 | | | | 16:50 | | | |
| VOURLES - LA PLAINE | 06:11 | 06:46 | | 07:18 | | | 07:38 | | 08:23 | | 13:19 | 16:04 | 16:49 | | 17:24 | 18:04 | 18:39 |
| BRIGNAIS - ROUTE DE SOUCIEU | 06:16 | 06:51 | | 07:24 | | | 07:44 | | 08:29 | | 13:25 | 16:10 | 16:55 | | 17:30 | 18:10 | 18:44 |
| BRIGNAIS - CENTRE | 06:17 | 06:52 | | 07:25 | | | 07:45 | | 08:30 | 12:25 | 13:26 | 16:11 | 16:56 | 17:00 | 17:31 | 18:11 | 18:45 |
| BRIGNAIS - GARE | 06:19 | 06:54 | | 07:28 | | | 07:48 | | 08:33 | 12:28 | 13:28 | 16:14 | 16:59 | | 17:34 | 18:14 | 18:48 |
| BRIGNAIS - SACUNY SPA | 06:21 | 06:56 | | 07:30 | | | 07:50 | | 08:35 | 12:30 | 13:30 | 16:16 | 17:01 | | 17:36 | 18:16 | 18:50 |
| BRIGNAIS - LES BASSES BAROLLES | 06:23 | 06:58 | | 07:32 | | | 07:52 | | 08:37 | 12:31 | 13:31 | 16:18 | 17:03 | | 17:38 | 18:18 | 18:51 |
| ST GENIS LAVAL - BAROLLES GENDARMERIE | 06:24 | 06:59 | | 07:34 | | | 07:54 | | 08:39 | 12:33 | 13:33 | 16:20 | 17:05 | | 17:40 | 18:20 | 18:53 |
| ST GENIS LAVAL - ST GENIS 2 DAUBAREDE | | | | | | | | 07:51 | | | | | | | | | |
| ST GENIS LAVAL - DESCARTES FOCH | 06:25 | 07:00 | 07:35 | 07:35 | 07:37 | 07:50 | 07:55 | | 08:40 | 12:34 | 13:34 | 16:21 | 17:06 | | 17:41 | 18:21 | 18:54 |
| ST GENIS LAVAL - HAUTE CLAIR | 06:26 | 07:01 | 07:36 | 07:36 | 07:38 | 07:51 | 07:56 | | 08:41 | | 13:35 | 16:22 | 17:07 | | 17:42 | 18:22 | 18:55 |
| ST GENIS LAVAL - CENTRE | 06:27 | 07:02 | 07:37 | 07:37 | 07:39 | 07:52 | 07:57 | | 08:42 | 12:36 | 13:36 | 16:23 | 17:08 | | 17:43 | 18:23 | 18:56 |
| ST GENIS LAVAL - MAIRIE | 06:29 | 07:04 | 07:39 | 07:39 | 07:41 | 07:54 | 07:59 | | 08:44 | | 13:38 | 16:25 | 17:10 | | 17:45 | 18:25 | 18:58 |
| ST GENIS LAVAL - GADAGNE | 06:30 | 07:05 | 07:40 | 07:40 | 07:42 | 07:55 | 08:00 | | 08:45 | | 13:39 | 16:26 | 17:11 | | 17:46 | 18:26 | 18:59 |
| ST GENIS LAVAL - STE EUGENIE | 06:31 | 07:06 | 07:41 | 07:41 | 07:43 | 07:56 | 08:01 | | 08:46 | | 13:40 | 16:27 | 17:12 | | 17:47 | 18:27 | 19:00 |
| OULLINS - OULLINS VILLE | 06:32 | 07:08 | 07:45 | 07:45 | 07:47 | 08:00 | 08:05 | | 08:50 | | 13:42 | 16:29 | 17:14 | | 17:49 | 18:29 | 19:02 |
| OULLINS - SAINT THOMAS D'AQUIN | | | | | 07:52 | | | | | | | | | | | | |
| OULLINS - MAIRIE | 06:33 | 07:10 | 07:49 | 07:49 | | 08:04 | 08:09 | | 08:54 | | 13:43 | 16:32 | 17:17 | | 17:52 | 18:32 | 19:03 |
| OULLINS - ORSEL | 06:34 | 07:13 | 07:54 | 07:54 | | 08:09 | 08:14 | | 08:59 | | 13:45 | 16:37 | 17:22 | | 17:57 | 18:35 | 19:06 |
| OULLINS - PONT D'OULLINS | 06:35 | 07:14 | 07:55 | 07:55 | | 08:10 | 08:15 | | 09:00 | | 13:46 | 16:38 | 17:23 | | 17:58 | 18:36 | 19:07 |
| OULLINS - BAS DES CHASSAGNES | 06:36 | 07:15 | 07:56 | 07:56 | | 08:11 | 08:16 | | 09:01 | | 13:47 | 16:39 | 17:24 | | 17:59 | 18:37 | 19:08 |
| LA MULATIERE - BASTERO AQUARIUM | 06:37 | 07:16 | 07:58 | 07:58 | | | 08:18 | | 09:03 | | 13:48 | 16:41 | 17:26 | | 18:01 | 18:38 | 19:09 |
| LA MULATIERE - PONT DE LA MULATIERE | 06:39 | 07:18 | | 08:03 | | | 08:23 | | 09:08 | | 13:50 | 16:43 | 17:28 | | 18:03 | 18:40 | 19:11 |
| LA MULATIERE - PONT DE LA MULATIERE | | | 08:03 | | | | | | | | | | | | | | |
| LYON - GARE ROUTIERE PERRACHE | 06:46 | 07:27 | | 08:13 | | | 08:33 | | 09:18 | | 13:57 | 16:57 | 17:42 | | 18:17 | 18:49 | 19:20 |
| Niveau de service garanti | | | | | | | | | | | | | | | | | |

Renvois :

R : RENFORT PERIODE SCOLAIRE a : RENFORT PERIODE SCOLAIRE/Circule uniquement le Mercredi b : RENFORT PERIODE SCOLAIRE/Supprimé le Mercredi

Mise à jour : 16 09 19

Nota :

- Les horaires indiqués peuvent subir des perturbations en raison des conditions de circulation. Aussi, nous vous prions de bien vouloir nous excuser pour les désagréments éventuels.
- A l'arrêt, merci de faire signe au conducteur et de préparer l'appoint dans la mesure du possible.
- Dans l'autocar, vous êtes priés de bien vouloir attacher votre ceinture de sécurité.

Périodes d'application des horaires des vacances

- Été 2019 (du 8 juillet au 1er septembre 2019)
- Toussaint (du 19 octobre au 3 novembre 2019)
- Noël (du 21 décembre 2019 au 5 janvier 2020)
- Hiver (du 22 février au 8 mars 2020)
- Printemps (du 18 avril au 3 mai 2020)
- Été 2020 (fin des cours le 4 juillet 2020)

Le réseau des Cars du Rhône ne fonctionne pas le 1^{er} mai.

Le lundi de Pentecôte, l'offre du réseau Cars du Rhône est celle appliquée en jours fériés

Niveau de service assuré

lors de perturbations (mouvement social, incident technique, aléa climatique...)

- 75% de service assuré
- de 25 % à 75 % de service assuré
- de 0 % à 25 % de service assuré

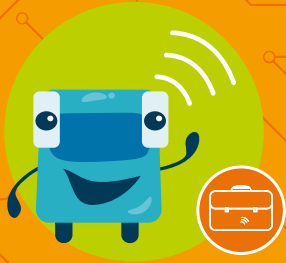

Ligne Régulière

2 septembre 2019

> 30 août 2020

119

Millery

⇌ Lyon

Période Vacances Scolaires Lundi à Vendredi

| | | | | | | | | | | | | | |
|---------------------------------------|-------|-------|-------|-------|-------|-------|-------|-------|-------|-------|-------|-------|-------|
| MILLERY - L'ETANG | 05:55 | 06:30 | 07:00 | 07:20 | 08:05 | 12:35 | 15:45 | 16:30 | 17:05 | 17:45 | 18:20 | 19:30 | 20:30 |
| MILLERY - FLIGNON | 05:56 | 06:31 | 07:01 | 07:21 | 08:06 | 12:36 | 15:46 | 16:31 | 17:06 | 17:46 | 18:21 | 19:31 | 20:31 |
| MILLERY - SENTIER | 05:57 | 06:32 | 07:02 | 07:22 | 08:07 | 12:37 | 15:47 | 16:32 | 17:07 | 17:47 | 18:22 | 19:32 | 20:32 |
| MILLERY - NINON VALLIN | 05:58 | 06:33 | 07:03 | 07:23 | 08:08 | 12:38 | 15:48 | 16:33 | 17:08 | 17:48 | 18:23 | 19:33 | 20:33 |
| MILLERY - LA CROIX MALADIERE | 05:59 | 06:35 | 07:05 | 07:25 | 08:10 | 12:40 | 15:50 | 16:35 | 17:10 | 17:50 | 18:25 | 19:34 | 20:34 |
| CHARLY - CHEMIN DU REPOS | 06:02 | 06:37 | 07:07 | 07:27 | 08:12 | 12:43 | 15:53 | 16:38 | 17:13 | 17:53 | 18:28 | 19:37 | 20:36 |
| CHARLY - EGLISE | 06:02 | 06:38 | 07:08 | 07:28 | 08:13 | 12:43 | 15:53 | 16:38 | 17:13 | 17:53 | 18:28 | 19:37 | 20:36 |
| CHARLY - CENTRE | 06:04 | 06:40 | 07:10 | 07:30 | 08:15 | 12:45 | 15:55 | 16:40 | 17:15 | 17:55 | 18:30 | 19:39 | 20:38 |
| CHARLY - LA MURE | 06:05 | 06:41 | 07:11 | 07:31 | 08:16 | 12:47 | 15:57 | 16:42 | 17:17 | 17:57 | 18:32 | 19:40 | 20:39 |
| CHARLY - PRIMEVERE | 06:07 | 06:43 | 07:13 | 07:33 | 08:18 | 12:49 | 15:59 | 16:44 | 17:19 | 17:59 | 18:34 | 19:42 | 20:40 |
| VOURLES - MONTBEL | 06:08 | 06:45 | 07:15 | 07:35 | 08:20 | 12:51 | 16:01 | 16:46 | 17:21 | 18:01 | 18:36 | 19:43 | 20:42 |
| VOURLES - MAISON FORTE | 06:09 | 06:46 | 07:16 | 07:36 | 08:21 | 12:52 | 16:02 | 16:47 | 17:22 | 18:02 | 18:37 | 19:44 | 20:42 |
| VOURLES - PLACE NEUVE | 06:10 | 06:47 | 07:17 | 07:37 | 08:22 | 12:53 | 16:03 | 16:48 | 17:23 | 18:03 | 18:38 | 19:45 | 20:43 |
| VOURLES - LA PLAINE | 06:11 | 06:48 | 07:18 | 07:38 | 08:23 | 12:54 | 16:04 | 16:49 | 17:24 | 18:04 | 18:39 | 19:46 | 20:44 |
| BRIGNAIS - ROUTE DE SOUCIEU | 06:16 | 06:54 | 07:24 | 07:44 | 08:29 | 13:00 | 16:10 | 16:55 | 17:30 | 18:10 | 18:45 | 19:51 | 20:48 |
| BRIGNAIS - CENTRE | 06:17 | 06:55 | 07:25 | 07:45 | 08:30 | 13:01 | 16:11 | 16:56 | 17:31 | 18:11 | 18:46 | 19:52 | 20:49 |
| BRIGNAIS - GARE | 06:19 | 06:58 | 07:28 | 07:48 | 08:33 | 13:03 | 16:14 | 16:59 | 17:34 | 18:14 | 18:49 | 19:54 | 20:51 |
| BRIGNAIS - SACUNY SPA | 06:21 | 07:00 | 07:30 | 07:50 | 08:35 | 13:05 | 16:16 | 17:01 | 17:36 | 18:16 | 18:51 | 19:56 | 20:53 |
| BRIGNAIS - LES BASSES BAROLLES | 06:22 | 07:01 | 07:31 | 07:51 | 08:36 | 13:06 | 16:18 | 17:03 | 17:37 | 18:17 | 18:52 | 19:57 | 20:54 |
| ST GENIS LAVAL - BAROLLES GENDARMERIE | 06:23 | 07:02 | 07:32 | 07:52 | 08:37 | 13:08 | 16:20 | 17:05 | 17:39 | 18:19 | 18:54 | 19:58 | 20:55 |
| ST GENIS LAVAL - DESCARTES FOCH | 06:24 | 07:03 | 07:33 | 07:53 | 08:38 | 13:09 | 16:21 | 17:06 | 17:40 | 18:20 | 18:55 | 19:59 | 20:56 |
| ST GENIS LAVAL - HAUTE CLAIR | 06:25 | 07:04 | 07:34 | 07:54 | 08:39 | 13:10 | 16:22 | 17:07 | 17:41 | 18:21 | 18:56 | 20:00 | 20:57 |
| ST GENIS LAVAL - CENTRE | 06:26 | 07:05 | 07:35 | 07:55 | 08:40 | 13:11 | 16:23 | 17:08 | 17:42 | 18:22 | 18:57 | 20:01 | 20:58 |
| ST GENIS LAVAL - MAIRIE | 06:28 | 07:07 | 07:37 | 07:57 | 08:42 | 13:13 | 16:25 | 17:10 | 17:44 | 18:24 | 18:59 | 20:03 | 20:59 |
| ST GENIS LAVAL - GADAGNE | 06:29 | 07:08 | 07:38 | 07:58 | 08:43 | 13:14 | 16:26 | 17:11 | 17:45 | 18:25 | 19:00 | 20:04 | 21:00 |
| ST GENIS LAVAL - STE EUGENIE | 06:30 | 07:09 | 07:39 | 07:59 | 08:44 | 13:15 | 16:27 | 17:12 | 17:46 | 18:26 | 19:01 | 20:05 | 21:01 |
| OULLINS - OULLINS VILLE | 06:32 | 07:11 | 07:41 | 08:01 | 08:46 | 13:17 | 16:29 | 17:14 | 17:48 | 18:28 | 19:03 | 20:06 | 21:02 |
| OULLINS - MAIRIE | 06:34 | 07:13 | 07:43 | 08:03 | 08:48 | 13:18 | 16:32 | 17:17 | 17:51 | 18:31 | 19:06 | 20:07 | 21:03 |
| OULLINS - ORSEL | 06:36 | 07:15 | 07:45 | 08:05 | 08:50 | 13:20 | 16:37 | 17:22 | 17:55 | 18:35 | 19:10 | 20:10 | 21:04 |
| OULLINS - PONT D'OULLINS | 06:37 | 07:16 | 07:46 | 08:06 | 08:51 | 13:21 | 16:38 | 17:23 | 17:56 | 18:36 | 19:11 | 20:11 | 21:05 |
| OULLINS - BAS DES CHASSAGNES | 06:38 | 07:17 | 07:47 | 08:07 | 08:52 | 13:22 | 16:39 | 17:24 | 17:57 | 18:37 | 19:12 | 20:12 | 21:06 |
| LA MULATIÈRE - BASTERO AQUARIUM | 06:39 | 07:18 | 07:48 | 08:08 | 08:53 | 13:23 | 16:41 | 17:26 | 17:58 | 18:38 | 19:13 | 20:13 | 21:07 |
| LA MULATIÈRE - PONT DE LA MULATIÈRE | 06:41 | 07:20 | 07:50 | 08:10 | 08:55 | 13:25 | 16:43 | 17:28 | 18:00 | 18:40 | 19:15 | 20:15 | 21:09 |
| LYON - GARE ROUTIERE PERRACHE | 06:50 | 07:29 | 07:59 | 08:19 | 09:04 | 13:32 | 16:57 | 17:42 | 18:10 | 18:50 | 19:25 | 20:22 | 21:16 |
| Niveau de service garanti | ● | ● | ● | ● | ● | | | | ● | ● | ● | | |

Mise à jour: 01 06 19

Nota :

- Les horaires indiqués peuvent subir des perturbations en raison des conditions de circulation. Aussi, nous vous prions de bien vouloir nous excuser pour les désagréments éventuels.
- À l'arrêt, merci de faire signe au conducteur et de préparer l'appoint dans la mesure du possible.
- Dans l'autocar, vous êtes priés de bien vouloir attacher votre ceinture de sécurité.

Périodes d'application des horaires des vacances

- Été 2019 (du 8 juillet au 1er septembre 2019)
- Toussaint (du 19 octobre au 3 novembre 2019)
- Noël (du 21 décembre 2019 au 5 janvier 2020)
- Hiver (du 22 février au 8 mars 2020)
- Printemps (du 18 avril au 3 mai 2020)
- Été 2020 (fin des cours le 4 juillet 2020)

Le réseau des Cars du Rhône ne fonctionne pas le 1^{er} mai.

Le lundi de Pentecôte, l'offre du réseau Cars du Rhône est celle appliquée en jours fériés

Niveau de service assuré

lors de perturbations (mouvement social, incident technique, aléa climatique...)

- 75% de service assuré
- de 25 % à 75 % de service assuré
- de 0 % à 25 % de service assuré

LES CARS DU RHÔNE

SYTRAL

www.carsdurhone.fr

Sur ce territoire, vous êtes transportés par : transdev

Tél. 04 78 70 21 01
www.transdev-rai.fr

N° Vert 0 800 10 40 36
APPEL GRATUIT DEPUIS UN POSTE FIXE

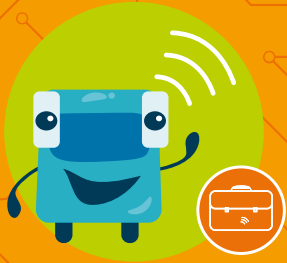

Ligne Régulière

2 septembre 2019

> 30 août 2020

119

Millery

⇌ Lyon

Toutes Périodes Samedi

| | | | | | | | | | |
|---------------------------------------|-------|-------|-------|-------|-------|-------|-------|-------|-------|
| MILLERY - L'ETANG | 07:45 | 09:15 | 10:45 | 12:15 | 13:45 | 15:15 | 16:45 | 18:15 | 19:45 |
| MILLERY - FLIGNON | 07:46 | 09:16 | 10:46 | 12:16 | 13:46 | 15:16 | 16:46 | 18:16 | 19:46 |
| MILLERY - SENTIER | 07:47 | 09:17 | 10:47 | 12:17 | 13:47 | 15:17 | 16:47 | 18:17 | 19:47 |
| MILLERY - NINON VALLIN | 07:48 | 09:18 | 10:48 | 12:18 | 13:48 | 15:18 | 16:48 | 18:18 | 19:48 |
| MILLERY - LA CROIX MALADIERE | 07:50 | 09:20 | 10:50 | 12:20 | 13:50 | 15:20 | 16:50 | 18:20 | 19:50 |
| CHARLY - CHEMIN DU REPOS | 07:53 | 09:23 | 10:53 | 12:23 | 13:53 | 15:23 | 16:53 | 18:23 | 19:53 |
| CHARLY - EGLISE | 07:53 | 09:23 | 10:53 | 12:23 | 13:53 | 15:23 | 16:53 | 18:23 | 19:53 |
| CHARLY - CENTRE | 07:55 | 09:25 | 10:55 | 12:25 | 13:55 | 15:25 | 16:55 | 18:25 | 19:55 |
| CHARLY - LA MURE | 07:57 | 09:27 | 10:57 | 12:27 | 13:57 | 15:27 | 16:57 | 18:27 | 19:57 |
| CHARLY - PRIMEVERE | 07:59 | 09:29 | 10:59 | 12:29 | 13:59 | 15:29 | 16:59 | 18:29 | 19:59 |
| VOURLES - MONTBEL | 08:01 | 09:31 | 11:01 | 12:31 | 14:01 | 15:31 | 17:01 | 18:31 | 20:01 |
| VOURLES - MAISON FORTE | 08:02 | 09:32 | 11:02 | 12:32 | 14:02 | 15:32 | 17:02 | 18:32 | 20:02 |
| VOURLES - PLACE NEUVE | 08:03 | 09:33 | 11:03 | 12:33 | 14:03 | 15:33 | 17:03 | 18:33 | 20:03 |
| VOURLES - LA PLAINE | 08:04 | 09:34 | 11:04 | 12:34 | 14:04 | 15:34 | 17:04 | 18:34 | 20:04 |
| BRIGNAIS - LASSAGNE | 08:08 | 09:38 | 11:08 | 12:38 | 14:08 | 15:38 | 17:08 | 18:38 | 20:08 |
| BRIGNAIS - ROUTE DE SOUCIEU | 08:10 | 09:40 | 11:10 | 12:40 | 14:10 | 15:40 | 17:10 | 18:40 | 20:10 |
| BRIGNAIS - CENTRE | 08:11 | 09:41 | 11:11 | 12:41 | 14:11 | 15:41 | 17:11 | 18:41 | 20:11 |
| BRIGNAIS - GARE | 08:13 | 09:43 | 11:13 | 12:43 | 14:13 | 15:43 | 17:13 | 18:43 | 20:13 |
| BRIGNAIS - SACUNY SPA | 08:14 | 09:44 | 11:14 | 12:44 | 14:14 | 15:44 | 17:14 | 18:44 | 20:14 |
| BRIGNAIS - LES BASSES BAROLLES | 08:15 | 09:45 | 11:15 | 12:45 | 14:15 | 15:45 | 17:15 | 18:45 | 20:15 |
| ST GENIS LAVAL - BAROLLES GENDARMERIE | 08:17 | 09:47 | 11:17 | 12:47 | 14:17 | 15:47 | 17:17 | 18:47 | 20:17 |
| ST GENIS LAVAL - DESCARTES FOCH | 08:17 | 09:47 | 11:17 | 12:47 | 14:17 | 15:47 | 17:17 | 18:47 | 20:17 |
| ST GENIS LAVAL - HAUTE CLAIR | 08:18 | 09:48 | 11:18 | 12:48 | 14:18 | 15:48 | 17:18 | 18:48 | 20:18 |
| ST GENIS LAVAL - CENTRE | 08:19 | 09:49 | 11:19 | 12:49 | 14:19 | 15:49 | 17:19 | 18:49 | 20:19 |
| ST GENIS LAVAL - MAIRIE | 08:20 | 09:50 | 11:20 | 12:50 | 14:20 | 15:50 | 17:20 | 18:50 | 20:20 |
| ST GENIS LAVAL - GADAGNE | 08:21 | 09:51 | 11:21 | 12:51 | 14:21 | 15:51 | 17:21 | 18:51 | 20:21 |
| ST GENIS LAVAL - STE EUGENIE | 08:23 | 09:53 | 11:23 | 12:53 | 14:23 | 15:53 | 17:23 | 18:53 | 20:23 |
| OULLINS - OULLINS VILLE | 08:25 | 09:55 | 11:25 | 12:55 | 14:25 | 15:55 | 17:25 | 18:55 | 20:25 |
| OULLINS - MAIRIE | 08:27 | 09:57 | 11:27 | 12:57 | 14:27 | 15:57 | 17:27 | 18:57 | 20:27 |
| OULLINS - ORSEL | 08:28 | 09:58 | 11:28 | 12:58 | 14:28 | 15:58 | 17:28 | 18:58 | 20:28 |
| OULLINS - PÔLE MULTIMODAL | 08:31 | 10:01 | 11:31 | 13:01 | 14:31 | 16:01 | 17:31 | 19:01 | 20:31 |

Dimanche et Jours Fériés

| | | | | | |
|-------|-------|-------|-------|-------|-------|
| 09:00 | 11:00 | 13:10 | 15:00 | 17:00 | 19:00 |
| 09:01 | 11:01 | 13:11 | 15:01 | 17:01 | 19:01 |
| 09:02 | 11:02 | 13:12 | 15:02 | 17:02 | 19:02 |
| 09:03 | 11:03 | 13:13 | 15:03 | 17:03 | 19:03 |
| 09:05 | 11:05 | 13:15 | 15:05 | 17:05 | 19:05 |
| 09:08 | 11:08 | 13:18 | 15:08 | 17:08 | 19:08 |
| 09:08 | 11:08 | 13:18 | 15:08 | 17:08 | 19:08 |
| 09:10 | 11:10 | 13:20 | 15:10 | 17:10 | 19:10 |
| 09:12 | 11:12 | 13:22 | 15:12 | 17:12 | 19:12 |
| 09:14 | 11:14 | 13:24 | 15:14 | 17:14 | 19:14 |
| 09:16 | 11:16 | 13:26 | 15:16 | 17:16 | 19:16 |
| 09:17 | 11:17 | 13:27 | 15:17 | 17:17 | 19:17 |
| 09:18 | 11:18 | 13:28 | 15:18 | 17:18 | 19:18 |
| 09:19 | 11:19 | 13:29 | 15:19 | 17:19 | 19:19 |
| 09:23 | 11:23 | 13:33 | 15:23 | 17:23 | 19:23 |
| 09:25 | 11:25 | 13:35 | 15:25 | 17:25 | 19:25 |
| 09:26 | 11:26 | 13:36 | 15:26 | 17:26 | 19:26 |
| 09:28 | 11:28 | 13:38 | 15:28 | 17:28 | 19:28 |
| 09:29 | 11:29 | 13:39 | 15:29 | 17:29 | 19:29 |
| 09:30 | 11:30 | 13:40 | 15:30 | 17:30 | 19:30 |
| 09:32 | 11:32 | 13:42 | 15:32 | 17:32 | 19:32 |
| 09:32 | 11:32 | 13:42 | 15:32 | 17:32 | 19:32 |
| 09:33 | 11:33 | 13:43 | 15:33 | 17:33 | 19:33 |
| 09:34 | 11:34 | 13:44 | 15:34 | 17:34 | 19:34 |
| 09:35 | 11:35 | 13:45 | 15:35 | 17:35 | 19:35 |
| 09:36 | 11:36 | 13:46 | 15:36 | 17:36 | 19:36 |
| 09:38 | 11:38 | 13:48 | 15:38 | 17:38 | 19:38 |
| 09:40 | 11:40 | 13:50 | 15:40 | 17:40 | 19:40 |
| 09:41 | 11:41 | 13:51 | 15:41 | 17:41 | 19:41 |
| 09:42 | 11:42 | 13:52 | 15:42 | 17:42 | 19:42 |
| 09:45 | 11:45 | 13:55 | 15:45 | 17:45 | 19:45 |

Mise à jour: 01 06 19

Nota :

- Les horaires indiqués peuvent subir des perturbations en raison des conditions de circulation. Aussi, nous vous prions de bien vouloir nous excuser pour les désagréments éventuels.
- À l'arrêt, merci de faire signe au conducteur et de préparer l'appoint dans la mesure du possible.
- Dans l'autocar, vous êtes priés de bien vouloir attacher votre ceinture de sécurité.

Périodes d'application des horaires des vacances

- Été 2019 (du 8 juillet au 1er septembre 2019)
- Toussaint (du 19 octobre au 3 novembre 2019)
- Noël (du 21 décembre 2019 au 5 janvier 2020)
- Hiver (du 22 février au 8 mars 2020)
- Printemps (du 18 avril au 3 mai 2020)
- Été 2020 (fin des cours le 4 juillet 2020)

Le réseau des Cars du Rhône ne fonctionne pas le 1^{er} mai.

Le lundi de Pentecôte, l'offre du réseau Cars du Rhône est celle appliquée en jours fériés

Niveau de service assuré

lors de perturbations (mouvement social, incident technique, aléa climatique...)

- 75% de service assuré
- de 25% à 75% de service assuré
- de 0% à 25% de service assuré

LES CARS DU RHÔNE

SYTRAL

www.carsdurhone.fr

Sur ce territoire, vous êtes transportés par : transdev

Tél. 04 78 70 21 01
www.transdev-rai.fr

N° Vert 0 800 10 40 36
APPEL GRATUIT DEPUIS UN POSTE FIXE

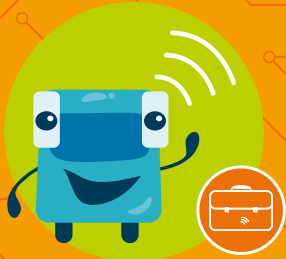

Ligne Régulière

2 septembre 2019

> 30 août 2020

119

Lyon
⇌ Millery

Période Scolaire Lundi à Vendredi

| | | | | a | a | | | a | a | a | b | | b | b | b | | a | b | | b | | | | | |
|---|----------|----------|------------|-------|-------|-------|-------|-------|-------|-------|----------|-------|-------|-------|-------|----------|----------|------------|-------|----------|----------|------------|----------|-------|-------|
| LYON - GARE ROUTIERE PERRACHE | | 07:00 | 07:40 | | | 12:05 | | | | | 15:55 | | | | | 16:30 | | | 17:05 | | 17:45 | 18:25 | 19:30 | | |
| LA MULATIÈRE - PONT DE LA MULATIÈRE | | 07:07 | 07:51 | | | 12:12 | | | | | 16:03 | | | | | 16:44 | | | 17:19 | | 17:59 | 18:39 | 19:39 | | |
| LA MULATIÈRE - PONT DE LA MULATIÈRE | | | | | | | | | | 12:20 | | | | | | | | | 17:15 | 17:15 | | | | | |
| LA MULATIÈRE - BASTERO AQUARIUM | | 07:08 | 07:52 | | | 12:14 | | | | 12:23 | | | | | | 16:47 | 17:18 | 17:18 | 17:22 | | | 18:02 | 18:42 | 19:41 | |
| OULLINS - BAS DES CHASSAGNES | | 07:10 | 07:54 | | | 12:16 | | | | 12:25 | | | | | | 16:49 | 17:20 | 17:20 | 17:24 | | | 18:04 | 18:44 | 19:43 | |
| OULLINS - PONT D'OULLINS | | 07:11 | 07:55 | | | 12:17 | | | | 12:27 | | | | | | 16:51 | 17:22 | 17:22 | 17:26 | | | 18:06 | 18:46 | 19:45 | |
| OULLINS - ORSEL | | 07:12 | 07:56 | | | 12:18 | | | | 12:29 | | | | | | 16:53 | 17:24 | 17:24 | 17:28 | | | 18:08 | 18:48 | 19:46 | |
| OULLINS - MAIRIE | | 07:14 | 07:59 | | | 12:21 | | | | 12:33 | | | | | | 16:57 | 17:28 | 17:28 | 17:32 | | | 18:12 | 18:52 | 19:49 | |
| OULLINS - OULLINS VILLE | | 07:16 | 08:01 | | | 12:23 | | | | 12:35 | | | | | | 16:59 | 17:30 | 17:30 | 17:34 | | | 18:14 | 18:54 | 19:51 | |
| ST GENIS LAVAL - STE EUGENIE | | 07:18 | 08:03 | | | 12:25 | | | | 12:37 | | | | | | 17:01 | 17:32 | 17:32 | 17:36 | | | 18:16 | 18:56 | 19:53 | |
| ST GENIS LAVAL - GADAGNE | | 07:19 | 08:04 | | | 12:26 | | | | 12:38 | | | | | | 17:02 | 17:33 | 17:33 | 17:37 | | | 18:17 | 18:57 | 19:54 | |
| ST GENIS LAVAL - MAIRIE | | 07:19 | 08:05 | | | 12:27 | | | | 12:39 | | | | | | 17:03 | 17:34 | 17:34 | 17:38 | | | 18:18 | 18:58 | 19:54 | |
| ST GENIS LAVAL - CENTRE | | 07:20 | 08:06 | | | 12:28 | | | | 12:41 | | | | | | 17:05 | 17:36 | 17:36 | 17:40 | | | 18:20 | 19:00 | 19:55 | |
| ST GENIS LAVAL - HAUTE CLAIR | | 07:22 | 08:08 | | | 12:29 | | | | 12:43 | | | | | | 17:07 | 17:38 | 17:38 | 17:42 | | | 18:22 | 19:02 | 19:57 | |
| OULLINS - SAINT THOMAS D'AQUIN | | | | | | | | | | 12:30 | | | | | | 16:40 | | | | | | | | | |
| ST GENIS LAVAL - SAINT THOMAS D'AQUIN | | | | | | | | | | 12:42 | | | | | | 16:52 | | | | | | | | | |
| ST GENIS LAVAL - DESCARTES FOCH | | 07:22 | 08:08 | | | 12:30 | 12:23 | 12:44 | 12:49 | 16:05 | 16:24 | | | | | 16:59 | 17:08 | 17:39 | 17:39 | 17:43 | 18:10 | 18:23 | 19:03 | 19:58 | |
| ST GENIS LAVAL - ST GENIS 2 DAUBAREDE | | | | 12:15 | | | | | | 12:54 | | | | | | | | | 17:44 | | | | | | |
| ST GENIS LAVAL - BAROLLES GENDARMERIE | | 07:23 | 08:09 | | | 12:31 | 12:24 | | | 16:06 | 16:25 | | | | | 17:09 | | | 17:44 | 18:11 | 18:24 | 19:04 | 19:59 | | |
| BRIGNAIS - LES BASSES BAROLLES | | 07:24 | 08:10 | | | 12:32 | 12:25 | | | 16:07 | 16:27 | | | | | 17:11 | | | 17:46 | 18:12 | 18:26 | 19:06 | 20:01 | | |
| BRIGNAIS - SACUNY SPA | | 07:25 | 08:11 | | | 12:33 | 12:29 | | | 16:11 | 16:31 | | | | | 17:14 | | | 17:49 | 18:16 | 18:29 | 19:09 | 20:02 | | |
| BRIGNAIS - GARE | 06:51 | 07:26 | 08:12 | | | 12:35 | 12:32 | | | 16:14 | 16:34 | | | | | 17:17 | | | 17:52 | 18:19 | 18:32 | 19:12 | 20:03 | | |
| BRIGNAIS - CENTRE | 06:53 | 07:28 | 08:14 | | | 12:38 | 12:36 | | | 16:18 | 16:37 | | | | | 17:20 | | | 17:55 | 18:23 | 18:35 | 19:15 | 20:06 | | |
| BRIGNAIS - ROUTE DE SOUCIEU | 06:54 | 07:29 | 08:15 | | | 12:39 | 12:37 | | | 16:19 | 16:38 | | | | | 17:21 | | | 17:56 | 18:24 | 18:36 | 19:16 | 20:07 | | |
| VOURLES - CLOS DES VALLIERES | | | | 12:22 | | | | 12:51 | 12:59 | | | | | | | 16:52 | | 17:07 | | 17:46 | 17:51 | | | | |
| VOURLES - MAISON FORTE | | | | 12:25 | | | | 12:53 | | | | | | | | 16:55 | | | 17:48 | 17:53 | | | | | |
| VOURLES - PLACE NEUVE | | | | 12:26 | | | | 12:54 | | | | | | | | 16:56 | | | 17:49 | 17:54 | | | | | |
| VOURLES - LA PLAINE | | | | 12:28 | | | | 12:55 | | | | | | | | 16:58 | | | 17:50 | 17:55 | | | | | |
| VOURLES - RUE DE LA GARE | | | | 12:29 | | | | 12:56 | 13:04 | | | | | | | 16:59 | | 17:13 | | 17:51 | 17:56 | | | | |
| VOURLES - LES BALMES | | | | 12:31 | | | | 12:57 | 13:05 | | | | | | | 17:01 | | 17:15 | | 17:52 | 17:57 | | | | |
| VOURLES - LA PLAINE | 06:58 | 07:35 | 08:21 | | | 12:43 | 12:42 | | | 16:24 | 16:43 | | | | | 17:26 | | | 18:01 | 18:29 | 18:41 | 19:21 | 20:12 | | |
| VOURLES - COLLEGE LOUIS QUERBES | | | | 12:15 | | | | | | | | | | | | 16:50 | | | | | | | | | |
| VOURLES - PLACE NEUVE | 06:59 | 07:36 | 08:22 | | 12:17 | 12:44 | 12:43 | | | 16:25 | 16:44 | | | | | 16:52 | | 17:27 | | | 18:02 | 18:30 | 18:42 | 19:22 | 20:13 |
| VOURLES - MAISON FORTE | 07:00 | 07:37 | 08:23 | | 12:18 | 12:45 | 12:44 | | | 16:26 | 16:45 | | | | | 16:53 | | 17:28 | | | 18:03 | 18:31 | 18:43 | 19:23 | 20:14 |
| VOURLES - MONTBEL | 07:00 | 07:38 | 08:24 | 12:33 | 12:19 | 12:45 | 12:45 | 12:58 | 13:06 | 16:27 | 16:46 | 17:03 | 16:54 | 17:16 | 17:29 | 17:53 | 17:58 | 18:04 | 18:32 | 18:44 | 19:24 | 20:14 | | | |
| CHARLY - PRIMEVERE | 07:02 | 07:40 | 08:26 | | 12:21 | 12:47 | 12:46 | 12:59 | 13:07 | 16:28 | 16:47 | | | | | 16:56 | 17:18 | 17:30 | 17:54 | 17:59 | 18:05 | 18:33 | 18:45 | 19:25 | 20:16 |
| CHARLY - LA MURE | 07:03 | 07:42 | 08:28 | | 12:24 | 12:48 | 12:48 | 13:01 | 13:09 | 16:30 | 16:49 | | | | | 16:59 | 17:19 | 17:32 | 17:56 | 18:01 | 18:07 | 18:35 | 18:47 | 19:27 | 20:17 |
| CHARLY - CENTRE | 07:05 | 07:44 | 08:30 | | 12:26 | 12:49 | 12:49 | 13:02 | 13:10 | 16:31 | 16:50 | | | | | 17:01 | 17:21 | 17:33 | 17:57 | 18:02 | 18:08 | 18:36 | 18:48 | 19:28 | 20:18 |
| CHARLY - EGLISE | 07:06 | 07:46 | 08:32 | | 12:28 | 12:51 | 12:51 | 13:04 | 13:12 | 16:33 | 16:52 | | | | | 17:03 | 17:23 | 17:35 | 17:59 | 18:04 | 18:10 | 18:38 | 18:50 | 19:30 | 20:20 |
| CHARLY - CHEMIN DU REPOS | 07:07 | 07:47 | 08:33 | | 12:29 | 12:51 | 12:52 | 13:05 | 13:13 | 16:34 | 16:53 | | | | | 17:04 | 17:24 | 17:36 | 18:00 | 18:05 | 18:11 | 18:39 | 18:51 | 19:31 | 20:20 |
| MILLERY - LA CROIX MALADIÈRE | 07:09 | 07:49 | 08:35 | | 12:32 | 12:53 | 12:54 | 13:07 | 13:15 | 16:36 | 16:55 | | | | | 17:07 | 17:26 | 17:38 | 18:02 | 18:07 | 18:13 | 18:41 | 18:53 | 19:33 | 20:22 |
| MILLERY - NINON VALLIN | 07:10 | 07:51 | 08:37 | | 12:34 | 12:54 | 12:55 | 13:09 | 13:17 | 16:37 | 16:56 | | | | | 17:09 | 17:27 | 17:39 | 18:04 | 18:09 | 18:14 | 18:42 | 18:54 | 19:34 | 20:23 |
| MILLERY - SENTIER | 07:11 | 07:52 | 08:38 | | 12:35 | 12:55 | 12:56 | 13:10 | 13:18 | 16:38 | 16:57 | | | | | 17:10 | 17:28 | 17:40 | 18:05 | 18:10 | 18:15 | 18:43 | 18:55 | 19:35 | 20:24 |
| MILLERY - FLIGNON | 07:12 | 07:53 | 08:39 | | 12:36 | 12:56 | 12:57 | 13:11 | 13:19 | 16:39 | 16:59 | | | | | 17:11 | 17:30 | 17:42 | 18:06 | 18:11 | 18:17 | 18:44 | 18:57 | 19:36 | 20:25 |
| MILLERY - L'ETANG | 07:13 | 07:54 | 08:40 | | 12:37 | 12:57 | 12:58 | 13:12 | 13:20 | 16:40 | 17:00 | | | | | 17:12 | 17:31 | 17:43 | 18:07 | 18:12 | 18:18 | 18:45 | 18:58 | 19:37 | 20:26 |
| Niveau de desserte (A : 75 % de sces assurés / B : 25 %) | A | A | A B | | | | | | | | A | | | | | A | A | A B | | A | A | A B | A | | |

Renvois :
R : RENFORT PERIODE SCOLAIRE a : RENFORT PERIODE SCOLAIRE/Circule uniquement le Mercredi b : RENFORT PERIODE SCOLAIRE/Supprimé le Mercredi

Mise à jour : 05 09 19

Nota :
• Les horaires indiqués peuvent subir des perturbations en raison des conditions de circulation. Aussi, nous vous prions de bien vouloir nous excuser pour les désagréments éventuels.
• A l'arrêt, merci de faire signe au conducteur et de préparer l'appoint dans la mesure du possible.
• Dans l'autocar, vous êtes priés de bien vouloir attacher votre ceinture de sécurité.

Périodes d'application des horaires des vacances

- Été 2019 (du 8 juillet au 1er septembre 2019)
- Toussaint (du 19 octobre au 3 novembre 2019)
- Noël (du 21 décembre 2019 au 5 janvier 2020)
- Hiver (du 22 février au 8 mars 2020)
- Printemps (du 18 avril au 3 mai 2020)
- Été 2020 (fin des cours le 4 juillet 2020)

Le réseau des Cars du Rhône ne fonctionne pas le 1^{er} mai.

Le lundi de Pentecôte, l'offre du réseau Cars du Rhône est celle appliquée en jours fériés

Niveau de service assuré lors de perturbations (mouvement social, incident technique, aléa climatique...)
● 75% de service assuré
● de 25 % à 75 % de service assuré
● de 0 % à 25 % de service assuré



Ligne Régulière

2 septembre 2019

> 30 août 2020

119

Lyon
 ⇌ Millery

Période Vacances Scolaires Lundi à Vendredi

| | | | | | | | | | | | | |
|---------------------------------------|-------|-------|-------|-------|-------|-------|-------|-------|-------|-------|-------|-------|
| LYON - GARE ROUTIERE PERRACHE | | 07:00 | 07:40 | 08:20 | 13:45 | 15:55 | 16:30 | 17:05 | 17:55 | 18:25 | 19:30 | 20:30 |
| LA MULATIÈRE - PONT DE LA MULATIÈRE | | 07:07 | 07:51 | 08:31 | 13:52 | 16:03 | 16:44 | 17:19 | 18:09 | 18:39 | 19:39 | 20:39 |
| LA MULATIÈRE - BASTERO AQUARIUM | | 07:08 | 07:52 | 08:32 | 13:54 | 16:05 | 16:47 | 17:22 | 18:12 | 18:42 | 19:41 | 20:41 |
| OULLINS - BAS DES CHASSAGNES | | 07:10 | 07:54 | 08:34 | 13:56 | 16:07 | 16:49 | 17:24 | 18:14 | 18:44 | 19:43 | 20:43 |
| OULLINS - PONT D'OULLINS | | 07:11 | 07:55 | 08:35 | 13:57 | 16:08 | 16:52 | 17:26 | 18:16 | 18:46 | 19:45 | 20:45 |
| OULLINS - ORSEL | | 07:12 | 07:56 | 08:36 | 13:58 | 16:09 | 16:55 | 17:28 | 18:18 | 18:48 | 19:46 | 20:46 |
| OULLINS - MAIRIE | | 07:14 | 07:59 | 08:39 | 14:01 | 16:12 | 16:58 | 17:31 | 18:21 | 18:51 | 19:49 | 20:49 |
| OULLINS - OULLINS VILLE | | 07:16 | 08:01 | 08:41 | 14:03 | 16:14 | 17:00 | 17:33 | 18:23 | 18:53 | 19:51 | 20:51 |
| ST GENIS LAVAL - STE EUGENIE | | 07:18 | 08:03 | 08:43 | 14:05 | 16:16 | 17:02 | 17:35 | 18:25 | 18:55 | 19:53 | 20:53 |
| ST GENIS LAVAL - GADAGNE | | 07:19 | 08:04 | 08:44 | 14:06 | 16:17 | 17:03 | 17:36 | 18:26 | 18:56 | 19:54 | 20:54 |
| ST GENIS LAVAL - MAIRIE | | 07:19 | 08:05 | 08:45 | 14:07 | 16:18 | 17:04 | 17:37 | 18:27 | 18:57 | 19:54 | 20:54 |
| ST GENIS LAVAL - CENTRE | | 07:20 | 08:06 | 08:46 | 14:08 | 16:20 | 17:06 | 17:39 | 18:29 | 18:59 | 19:55 | 20:55 |
| ST GENIS LAVAL - HAUTE CLAIR | | 07:22 | 08:08 | 08:48 | 14:09 | 16:21 | 17:08 | 17:41 | 18:31 | 19:01 | 19:56 | 20:56 |
| ST GENIS LAVAL - DESCARTES FOCH | | 07:22 | 08:08 | 08:48 | 14:10 | 16:21 | 17:09 | 17:42 | 18:32 | 19:02 | 19:57 | 20:57 |
| ST GENIS LAVAL - BAROLLES GENDARMERIE | | 07:23 | 08:09 | 08:49 | 14:11 | 16:22 | 17:10 | 17:43 | 18:33 | 19:03 | 19:58 | 20:58 |
| BRIGNAIS - LES BASSES BAROLLES | | 07:24 | 08:10 | 08:50 | 14:12 | 16:24 | 17:12 | 17:45 | 18:35 | 19:05 | 20:00 | 21:00 |
| BRIGNAIS - SACUNY SPA | | 07:25 | 08:11 | 08:51 | 14:13 | 16:26 | 17:15 | 17:48 | 18:38 | 19:08 | 20:01 | 21:01 |
| BRIGNAIS - GARE | 06:51 | 07:26 | 08:12 | 08:52 | 14:15 | 16:29 | 17:18 | 17:51 | 18:41 | 19:11 | 20:02 | 21:02 |
| BRIGNAIS - CENTRE | 06:53 | 07:28 | 08:14 | 08:54 | 14:18 | 16:32 | 17:21 | 17:54 | 18:44 | 19:14 | 20:05 | 21:05 |
| BRIGNAIS - ROUTE DE SOUCIEU | 06:54 | 07:29 | 08:15 | 08:55 | 14:19 | 16:33 | 17:22 | 17:55 | 18:45 | 19:15 | 20:06 | 21:06 |
| VOURLLES - LA PLAINE | 06:58 | 07:35 | 08:21 | 09:01 | 14:23 | 16:37 | 17:27 | 18:00 | 18:50 | 19:20 | 20:11 | 21:11 |
| VOURLLES - PLACE NEUVE | 06:59 | 07:36 | 08:22 | 09:02 | 14:24 | 16:38 | 17:28 | 18:01 | 18:51 | 19:21 | 20:12 | 21:12 |
| VOURLLES - MAISON FORTE | 07:00 | 07:37 | 08:23 | 09:03 | 14:25 | 16:39 | 17:29 | 18:02 | 18:52 | 19:22 | 20:13 | 21:13 |
| VOURLLES - MONTBEL | 07:00 | 07:38 | 08:24 | 09:04 | 14:26 | 16:39 | 17:29 | 18:02 | 18:52 | 19:22 | 20:13 | 21:13 |
| CHARLY - PRIMEVERE | 07:02 | 07:40 | 08:26 | 09:06 | 14:27 | 16:41 | 17:31 | 18:04 | 18:54 | 19:24 | 20:15 | 21:15 |
| CHARLY - LA MURE | 07:03 | 07:42 | 08:28 | 09:08 | 14:29 | 16:42 | 17:32 | 18:05 | 18:55 | 19:25 | 20:16 | 21:16 |
| CHARLY - CENTRE | 07:05 | 07:44 | 08:30 | 09:10 | 14:30 | 16:44 | 17:34 | 18:07 | 18:57 | 19:27 | 20:17 | 21:17 |
| CHARLY - EGLISE | 07:06 | 07:46 | 08:32 | 09:12 | 14:32 | 16:45 | 17:35 | 18:08 | 18:58 | 19:28 | 20:19 | 21:19 |
| CHARLY - CHEMIN DU REPOS | 07:07 | 07:47 | 08:33 | 09:13 | 14:33 | 16:46 | 17:36 | 18:09 | 18:59 | 19:29 | 20:19 | 21:19 |
| MILLERY - LA CROIX MALADIERE | 07:09 | 07:49 | 08:35 | 09:15 | 14:35 | 16:48 | 17:38 | 18:11 | 19:01 | 19:31 | 20:21 | 21:21 |
| MILLERY - NINON VALLIN | 07:10 | 07:51 | 08:37 | 09:17 | 14:36 | 16:49 | 17:39 | 18:12 | 19:02 | 19:32 | 20:22 | 21:22 |
| MILLERY - SENTIER | 07:11 | 07:52 | 08:38 | 09:18 | 14:37 | 16:50 | 17:40 | 18:13 | 19:03 | 19:33 | 20:23 | 21:23 |
| MILLERY - FLIGNON | 07:12 | 07:53 | 08:39 | 09:19 | 14:39 | 16:52 | 17:42 | 18:15 | 19:05 | 19:34 | 20:24 | 21:24 |
| MILLERY - L'ETANG | 07:13 | 07:54 | 08:40 | 09:20 | 14:40 | 16:53 | 17:43 | 18:16 | 19:06 | 19:35 | 20:25 | 21:25 |
| Niveau de service garanti | | ● | ● | ● | ● | ● | ● | ● | ● | ● | ● | ● |

Mise à jour: 01 06 19

Nota :

- Les horaires indiqués peuvent subir des perturbations en raison des conditions de circulation. Aussi, nous vous prions de bien vouloir nous excuser pour les désagréments éventuels.
- À l'arrêt, merci de faire signe au conducteur et de préparer l'appoint dans la mesure du possible.
- Dans l'autocar, vous êtes priés de bien vouloir attacher votre ceinture de sécurité.

Périodes d'application des horaires des vacances

- Été 2019 (du 8 juillet au 1er septembre 2019)
- Toussaint (du 19 octobre au 3 novembre 2019)
- Noël (du 21 décembre 2019 au 5 janvier 2020)
- Hiver (du 22 février au 8 mars 2020)
- Printemps (du 18 avril au 3 mai 2020)
- Été 2020 (fin des cours le 4 juillet 2020)

Le réseau des Cars du Rhône ne fonctionne pas le 1^{er} mai.

Le lundi de Pentecôte, l'offre du réseau Cars du Rhône est celle appliquée en jours fériés

Niveau de service assuré

lors de perturbations (mouvement social, incident technique, aléa climatique...)

- 75% de service assuré
- de 25 % à 75 % de service assuré
- de 0 % à 25 % de service assuré

LES CARS DU RHÔNE

SYTRAL

www.carsdurhone.fr

Sur ce territoire, vous êtes transportés par : transdev

Tél. 04 78 70 21 01
www.transdev-rai.fr

N° Vert 0 800 10 40 36
APPEL GRATUIT DEPUIS UN POSTE FIXE

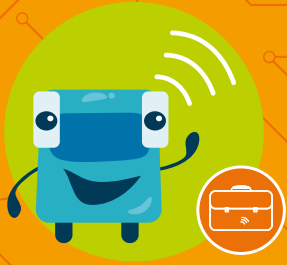

Ligne Régulière

2 septembre 2019

> 30 août 2020

119

Lyon
⇌ Millery

Toutes Périodes Samedi

| | | | | | | | | | |
|---------------------------------------|-------|-------|-------|-------|-------|-------|-------|-------|-------|
| OULLINS - PÔLE MULTIMODAL | 07:45 | 09:45 | 11:00 | 12:20 | 13:30 | 15:00 | 16:45 | 18:30 | 19:30 |
| OULLINS - ORSEL | 07:48 | 09:48 | 11:03 | 12:23 | 13:33 | 15:03 | 16:48 | 18:33 | 19:33 |
| OULLINS - MAIRIE | 07:49 | 09:49 | 11:04 | 12:24 | 13:34 | 15:04 | 16:49 | 18:34 | 19:34 |
| OULLINS - OULLINS VILLE | 07:51 | 09:51 | 11:06 | 12:26 | 13:36 | 15:06 | 16:51 | 18:36 | 19:36 |
| ST GENIS LAVAL - STE EUGENIE | 07:53 | 09:53 | 11:08 | 12:28 | 13:38 | 15:08 | 16:53 | 18:38 | 19:38 |
| ST GENIS LAVAL - GADAGNE | 07:55 | 09:55 | 11:10 | 12:30 | 13:40 | 15:10 | 16:55 | 18:40 | 19:40 |
| ST GENIS LAVAL - MAIRIE | 07:55 | 09:55 | 11:10 | 12:30 | 13:40 | 15:10 | 16:55 | 18:40 | 19:40 |
| ST GENIS LAVAL - CENTRE | 07:57 | 09:57 | 11:12 | 12:32 | 13:42 | 15:12 | 16:57 | 18:42 | 19:42 |
| ST GENIS LAVAL - HAUTE CLAIR | 07:58 | 09:58 | 11:13 | 12:33 | 13:43 | 15:13 | 16:58 | 18:43 | 19:43 |
| ST GENIS LAVAL - DESCARTES FOCH | 07:59 | 09:59 | 11:14 | 12:34 | 13:44 | 15:14 | 16:59 | 18:44 | 19:44 |
| ST GENIS LAVAL - BAROLLES GENDARMERIE | 07:59 | 09:59 | 11:14 | 12:34 | 13:44 | 15:14 | 16:59 | 18:44 | 19:44 |
| BRIGNAIS - LES BASSES BAROLLES | 08:01 | 10:01 | 11:16 | 12:36 | 13:46 | 15:16 | 17:01 | 18:46 | 19:46 |
| BRIGNAIS - SACUNY SPA | 08:02 | 10:02 | 11:17 | 12:37 | 13:47 | 15:17 | 17:02 | 18:47 | 19:47 |
| BRIGNAIS - GARE | 08:03 | 10:03 | 11:18 | 12:38 | 13:48 | 15:18 | 17:03 | 18:48 | 19:48 |
| BRIGNAIS - CENTRE | 08:05 | 10:05 | 11:20 | 12:40 | 13:50 | 15:20 | 17:05 | 18:50 | 19:50 |
| BRIGNAIS - ROUTE DE SOUCIEU | 08:06 | 10:06 | 11:21 | 12:41 | 13:51 | 15:21 | 17:06 | 18:51 | 19:51 |
| BRIGNAIS - LASSAGNE | 08:08 | 10:08 | 11:23 | 12:43 | 13:53 | 15:23 | 17:08 | 18:53 | 19:53 |
| VOURLES - LA PLAINE | 08:12 | 10:12 | 11:27 | 12:47 | 13:57 | 15:27 | 17:12 | 18:57 | 19:57 |
| VOURLES - PLACE NEUVE | 08:13 | 10:13 | 11:28 | 12:48 | 13:58 | 15:28 | 17:13 | 18:58 | 19:58 |
| VOURLES - MAISON FORTE | 08:14 | 10:14 | 11:29 | 12:49 | 13:59 | 15:29 | 17:14 | 18:59 | 19:59 |
| VOURLES - MONTBEL | 08:15 | 10:15 | 11:30 | 12:50 | 14:00 | 15:30 | 17:15 | 19:00 | 20:00 |
| CHARLY - PRIMEVERE | 08:17 | 10:17 | 11:32 | 12:52 | 14:02 | 15:32 | 17:17 | 19:02 | 20:02 |
| CHARLY - LA MURE | 08:19 | 10:19 | 11:34 | 12:54 | 14:04 | 15:34 | 17:19 | 19:04 | 20:04 |
| CHARLY - CENTRE | 08:21 | 10:21 | 11:36 | 12:56 | 14:06 | 15:36 | 17:21 | 19:06 | 20:06 |
| CHARLY - EGLISE | 08:23 | 10:23 | 11:38 | 12:58 | 14:08 | 15:38 | 17:23 | 19:08 | 20:08 |
| CHARLY - CHEMIN DU REPOS | 08:24 | 10:24 | 11:39 | 12:59 | 14:09 | 15:39 | 17:24 | 19:09 | 20:09 |
| MILLERY - LA CROIX MALADIERE | 08:26 | 10:26 | 11:41 | 13:01 | 14:11 | 15:41 | 17:26 | 19:11 | 20:11 |
| MILLERY - NINON VALLIN | 08:28 | 10:28 | 11:43 | 13:03 | 14:13 | 15:43 | 17:28 | 19:13 | 20:13 |
| MILLERY - SENTIER | 08:29 | 10:29 | 11:44 | 13:04 | 14:14 | 15:44 | 17:29 | 19:14 | 20:14 |
| MILLERY - FLIGNON | 08:30 | 10:30 | 11:45 | 13:05 | 14:15 | 15:45 | 17:30 | 19:15 | 20:15 |
| MILLERY - L'ETANG | 08:31 | 10:31 | 11:46 | 13:06 | 14:16 | 15:46 | 17:31 | 19:16 | 20:16 |

Dimanche et Jours Fériés

| | | | | | |
|-------|-------|-------|-------|-------|-------|
| 10:10 | 12:10 | 14:10 | 16:10 | 18:10 | 19:55 |
| 10:13 | 12:13 | 14:13 | 16:13 | 18:13 | 19:58 |
| 10:14 | 12:14 | 14:14 | 16:14 | 18:14 | 19:59 |
| 10:15 | 12:15 | 14:15 | 16:15 | 18:15 | 20:00 |
| 10:17 | 12:17 | 14:17 | 16:17 | 18:17 | 20:02 |
| 10:19 | 12:19 | 14:19 | 16:19 | 18:19 | 20:04 |
| 10:19 | 12:19 | 14:19 | 16:19 | 18:19 | 20:04 |
| 10:21 | 12:21 | 14:21 | 16:21 | 18:21 | 20:06 |
| 10:22 | 12:22 | 14:22 | 16:22 | 18:22 | 20:07 |
| 10:23 | 12:23 | 14:23 | 16:23 | 18:23 | 20:08 |
| 10:23 | 12:23 | 14:23 | 16:23 | 18:23 | 20:08 |
| 10:25 | 12:25 | 14:25 | 16:25 | 18:25 | 20:10 |
| 10:26 | 12:26 | 14:26 | 16:26 | 18:26 | 20:11 |
| 10:27 | 12:27 | 14:27 | 16:27 | 18:27 | 20:12 |
| 10:29 | 12:29 | 14:29 | 16:29 | 18:29 | 20:14 |
| 10:30 | 12:30 | 14:30 | 16:30 | 18:30 | 20:15 |
| 10:32 | 12:32 | 14:32 | 16:32 | 18:32 | 20:17 |
| 10:36 | 12:36 | 14:36 | 16:36 | 18:36 | 20:21 |
| 10:37 | 12:37 | 14:37 | 16:37 | 18:37 | 20:22 |
| 10:38 | 12:38 | 14:38 | 16:38 | 18:38 | 20:23 |
| 10:39 | 12:39 | 14:39 | 16:39 | 18:39 | 20:24 |
| 10:41 | 12:41 | 14:41 | 16:41 | 18:41 | 20:26 |
| 10:43 | 12:43 | 14:43 | 16:43 | 18:43 | 20:28 |
| 10:45 | 12:45 | 14:45 | 16:45 | 18:45 | 20:30 |
| 10:47 | 12:47 | 14:47 | 16:47 | 18:47 | 20:32 |
| 10:48 | 12:48 | 14:48 | 16:48 | 18:48 | 20:33 |
| 10:50 | 12:50 | 14:50 | 16:50 | 18:50 | 20:35 |
| 10:52 | 12:52 | 14:52 | 16:52 | 18:52 | 20:37 |
| 10:53 | 12:53 | 14:53 | 16:53 | 18:53 | 20:38 |
| 10:54 | 12:54 | 14:54 | 16:54 | 18:54 | 20:39 |
| 10:55 | 12:55 | 14:55 | 16:55 | 18:55 | 20:40 |

Mise à jour: 01 06 19

Nota :

- Les horaires indiqués peuvent subir des perturbations en raison des conditions de circulation. Aussi, nous vous prions de bien vouloir nous excuser pour les désagréments éventuels.
- À l'arrêt, merci de faire signe au conducteur et de préparer l'appoint dans la mesure du possible.
- Dans l'autocar, vous êtes priés de bien vouloir attacher votre ceinture de sécurité.

Périodes d'application des horaires des vacances

- Été 2019 (du 8 juillet au 1er septembre 2019)
- Toussaint (du 19 octobre au 3 novembre 2019)
- Noël (du 21 décembre 2019 au 5 janvier 2020)
- Hiver (du 22 février au 8 mars 2020)
- Printemps (du 18 avril au 3 mai 2020)
- Été 2020 (fin des cours le 4 juillet 2020)

Le réseau des Cars du Rhône ne fonctionne pas le 1^{er} mai.

Le lundi de Pentecôte, l'offre du réseau Cars du Rhône est celle appliquée en jours fériés

Niveau de service assuré

lors de perturbations (mouvement social, incident technique, aléa climatique...)

- 75% de service assuré
- de 25 % à 75 % de service assuré
- de 0 % à 25 % de service assuré

LES CARS DU RHÔNE

SYTRAL

www.carsdurhone.fr

Sur ce territoire, vous êtes transportés par : transdev

Tél. 04 78 70 21 01
www.transdev-rai.fr

N° Vert 0 800 10 40 36

APPEL GRATUIT DEPUIS UN POSTE FIXE